Zentrale und Geschäftsstelle NÖ
A-2351 Wr.Neudorf, Ricoweg 3, Objekt N4
Telefon: 2236/62646, Fax: 02236/62929

Geschäftsstelle OÖ
A-4502 St.Marien/Nöstlbach,
Gewerbepark Ritzlhof, Gewerbeparkstr. 1
Tel: 07229/88055, Fax: 07229/88099

HÄUSLER
Ihr Spezialist für Terrassen, Zäune & Pool

Anschlußplan für GEGENSPRECHANLAGE

von „bticino"

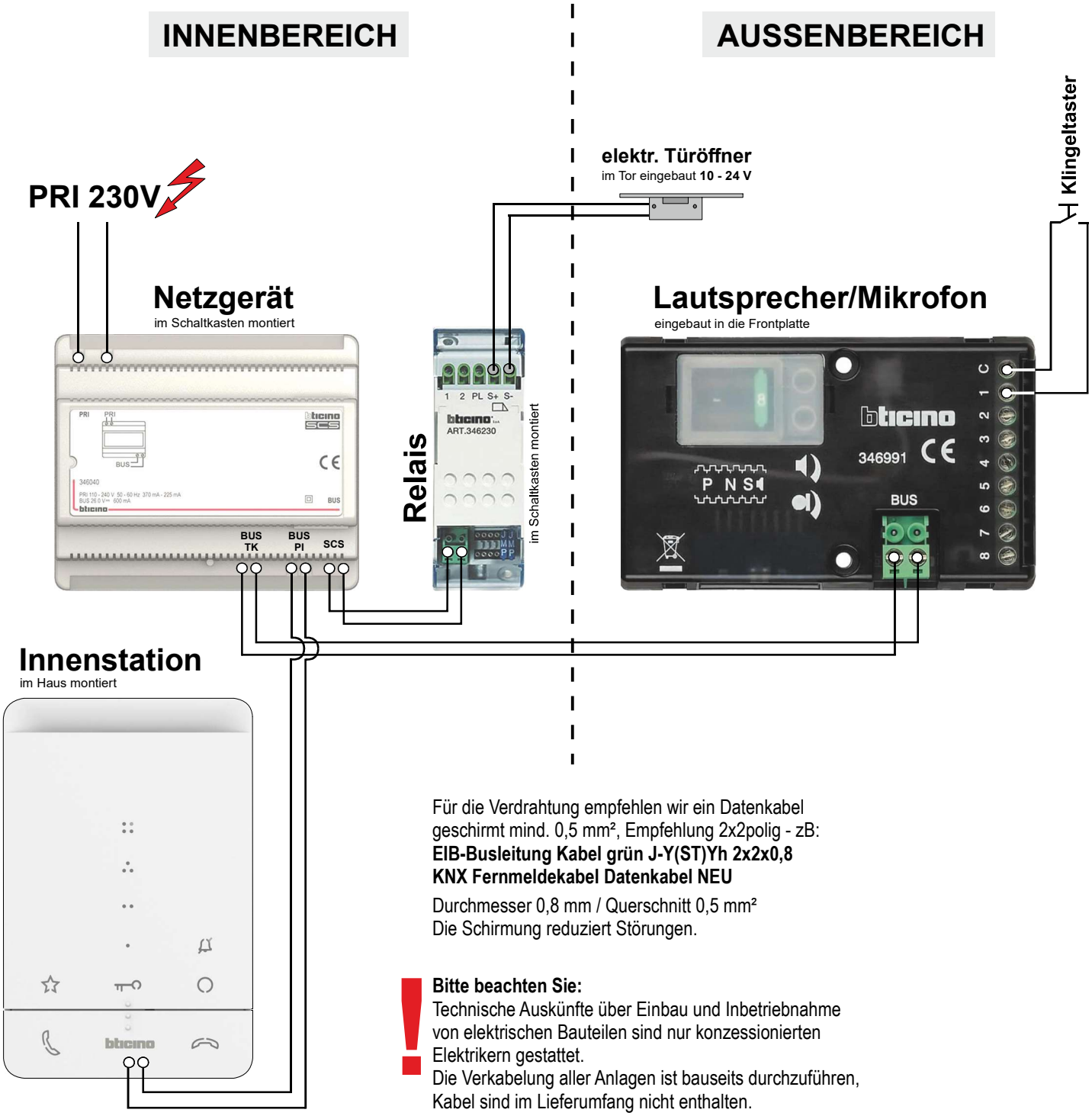

Für die Verdrahtung empfehlen wir ein Datenkabel geschirmt mind. 0,5 mm², Empfehlung 2x2polig - zB:
EIB-Busleitung Kabel grün J-Y(ST)Yh 2x2x0,8
KNX Fernmeldekabel Datenkabel NEU

Durchmesser 0,8 mm / Querschnitt 0,5 mm²
Die Schirmung reduziert Störungen.

Bitte beachten Sie:
Technische Auskünfte über Einbau und Inbetriebnahme von elektrischen Bauteilen sind nur konzessionierten Elektrikern gestattet.
Die Verkabelung aller Anlagen ist bauseits durchzuführen, Kabel sind im Lieferumfang nicht enthalten.